Milky Way

Das Lichtkonzept Milky Way ist eine Arbeit von Karlsruher Studenten der Fachrichtungen Architektur und Elektrotechnik. Es wurde im Rahmen eines vorhergegangenen Wettbewerbs für das Foyer des Architekturgebäudes des KIT entworfen. Die Grundlage sind mit energiesparender LED-Technik ausgestattete, leuchtende Röhren, die den Raum durchziehen. Unauffällig integrierte Strahler setzen Akzente. Das Licht des modularen Systems kann durch vielfältige Möglichkeiten auf jede Situation abgestimmt und ganz an die Architektur angepasst werden.
Der konkrete Entwurf für das Foyer zeichnet sich durch mehrere Linien aus, die mögliche Laufwege durch den Raum darstellen. Durch unterschiedliche Einfärbungen und Höhen der Linien entsteht eine Abgrenzung. Bei Ausstellungen sollen die Strahler Zeichnungen oder Exponate beleuchten und bei feierlichen Veranstaltungen kann der Raum in farbliches, gedämpftes Licht getaucht werden.

Daniel Ladiges - Tinca Decuseara

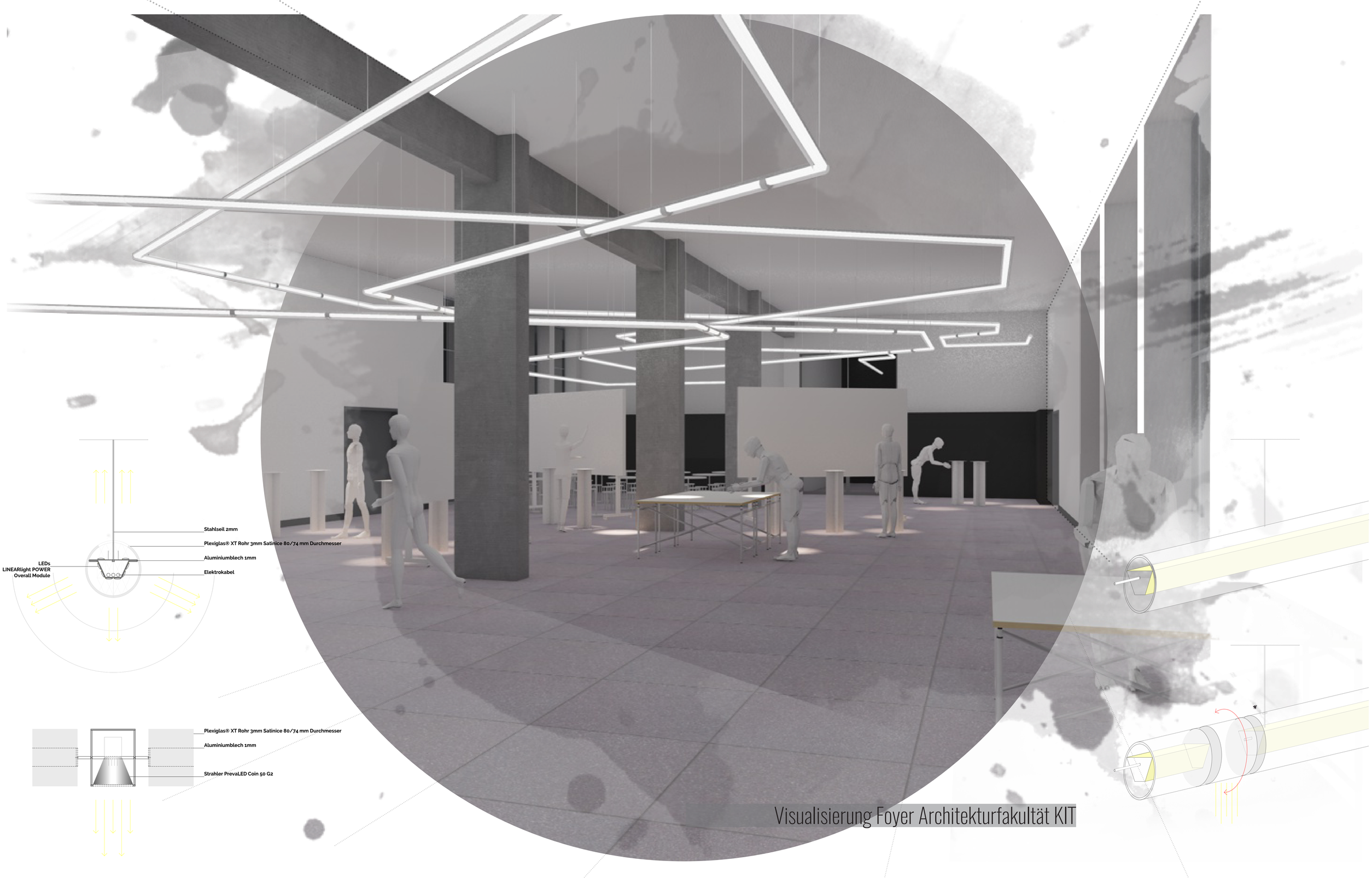

Visualisierung Foyer Architekturfakultät KIT

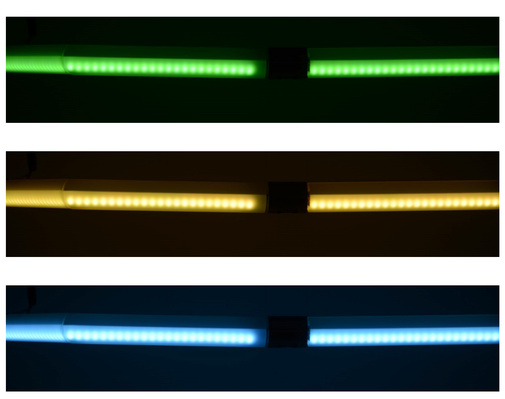

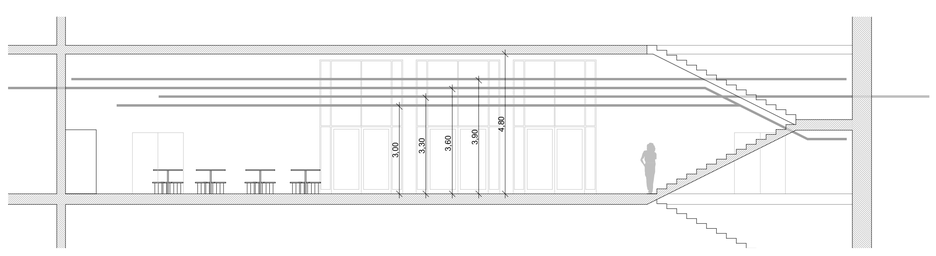

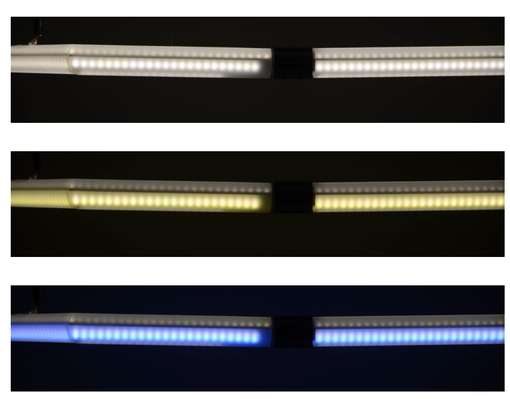

Oben: Beispiele für die verschiedenen Lichtstimmungen

Rechts: Schnitt und Grundriss - Foyer Architekturfakultät KIT

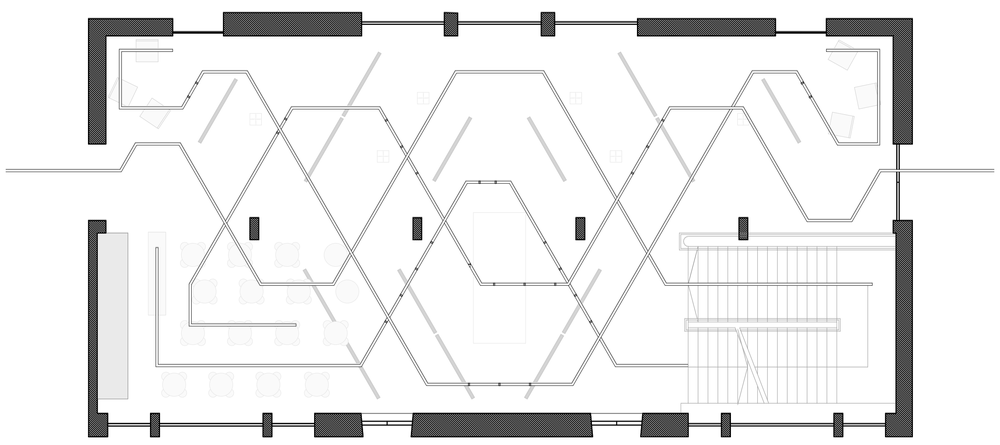

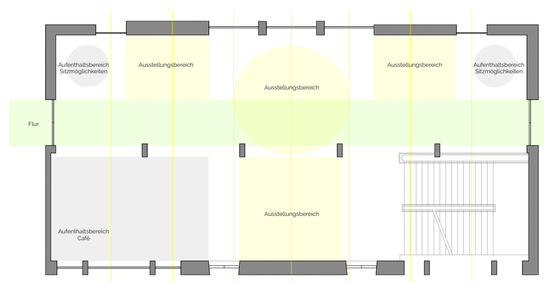

Cafébereich

Photo Mock-Up

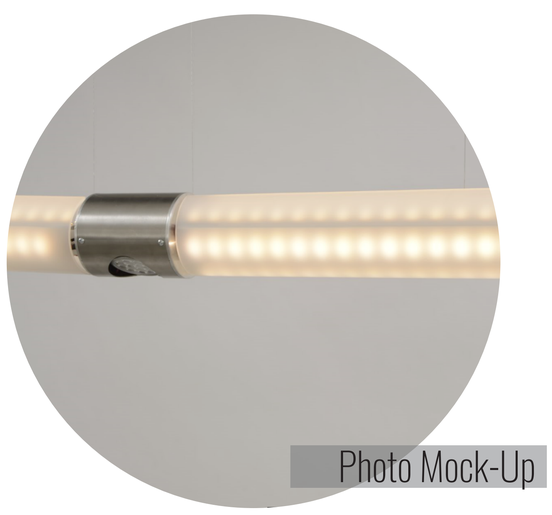
Photo Mock-Up

Ausstellungbereich